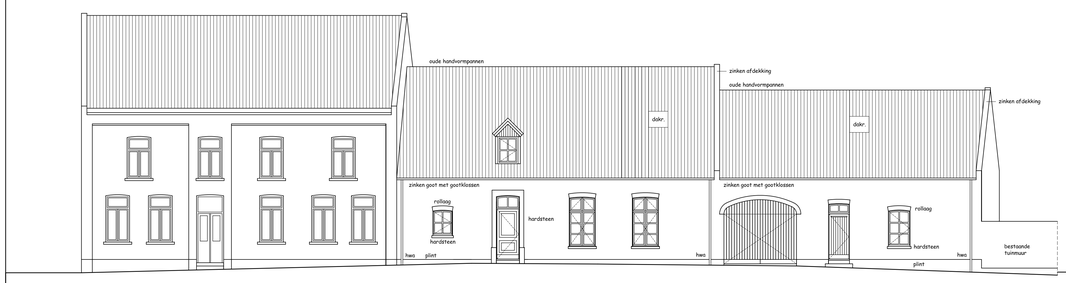

belending voorgevel

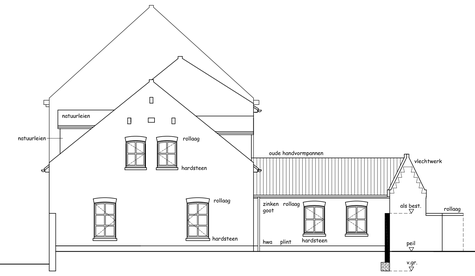

rechtergevel

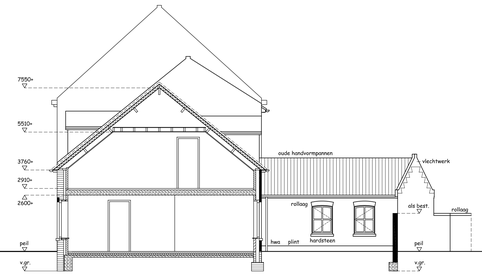

doorsnede a-a

achtergevel

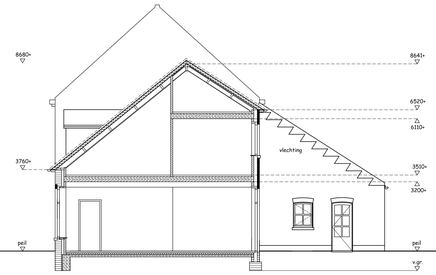

doorsnede b-b

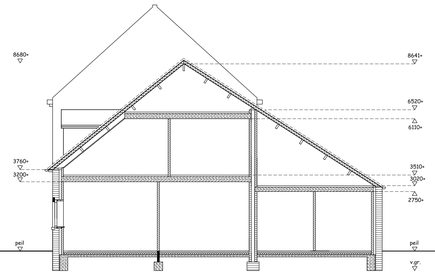

doorsnede c-c

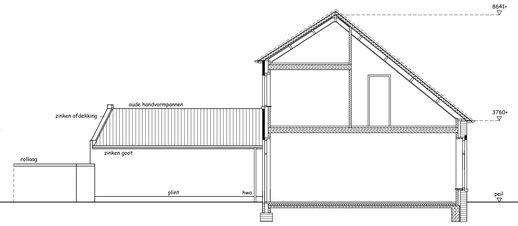

doorsnede d-d

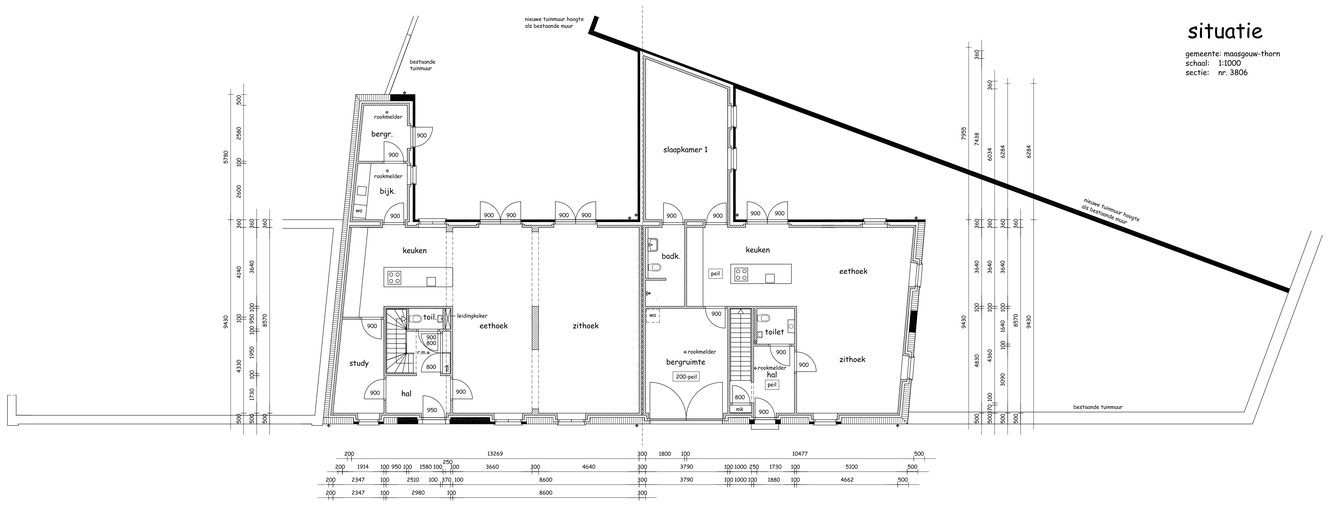

belending beganegrond

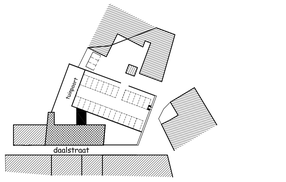

situatie

gemeente: maasgauw-thorn
schaal: 1:1000
sectie: nr. 3806

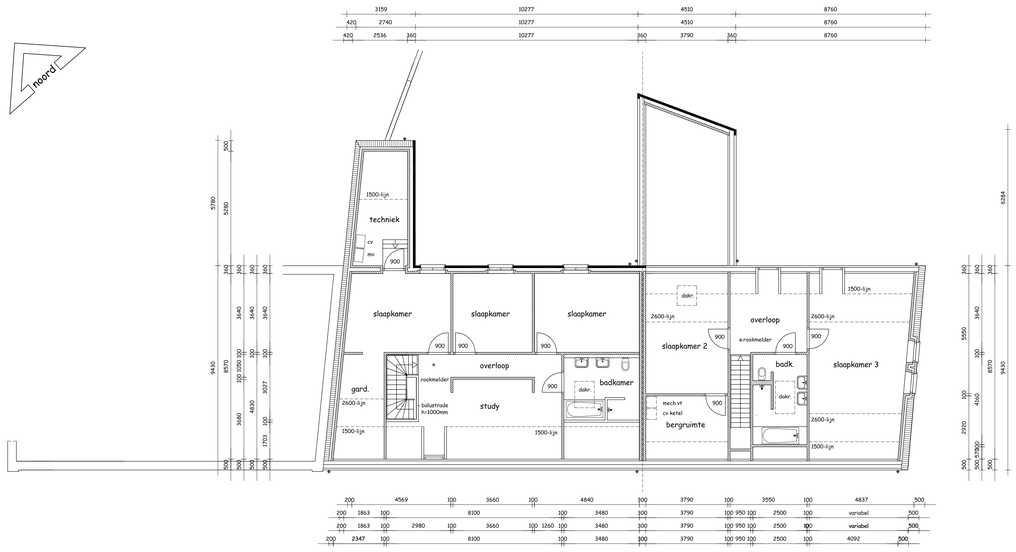

belending beganegrond

- alle glasopeningen uitvoeren conform bouwplantoets
- centrale verwarming uitvoeren met een ketel conform bouwplantoets
- mechanische ventilatie uitvoeren als een gebalanceerd ventilatie-systeem met warmteterugwinning
- constructieonderdelen in uitwendige scheidingsconstructies uitvoeren in weerstandsklasse 2 voor inbraakwerendheid
- binnendeuren uitvoeren in dagmaat 93x2300mm met uitvondering van meterkastdeuren
- trappen uitvoeren conform bouwbesluit aantrede= 220mm, optrede =185mm
- leuning aanbrengen aan beide zijde van de trap waarvan de hoogte niet minder dan 800 mm en niet meer dan 1000 mm boven de voorkant van het tredevlak
- balustrade uitvoeren met een hoogte van 1000 mm en verticale spijlen h.o.h. 100 mm
- vloeren en wanden van sanitaire ruimte waterdicht afwerken conform bouwbesluit
- rookmelders uitvoeren conform NEN 2555 (aangesloten op electra)
- elektrische installatie uitvoeren conform NEN 1010
- meterkast uitvoeren conform NEN 2768
- gas-installatie uitvoeren conform NEN 1078
- water-installatie uitvoeren conform NEN 1006
- maatvoering in het werk te controleren

levels -boonen
architectuur & vormgeving bv

ir. ben levels
kor boonen

steenweg 9
6017 aw wessem

tel. 0475 - 561938
e-mail levels-boonen@hetnet.nl

projekt: verbouwing pand daalstraat 8 tot 2 woningen

opdrachtgever: de heer en mevrouw levels-halkes daalstraat 9 6017 ad thorn

onderdeel: **bestektekening**

datum	1 september 2016
gew	
schaal	1:100
werk.nr.	15006
blad.nr.	2